



L'HORTICOLE

52^{ème} année – Décembre 2020 - Janvier 2021-Numéro 498

Périodique bimestriel publié par la
SOCIÉTÉ ROYALE HORTICOLE DE GEMBOUX
a.s.b.l. Société fondée en 1885

2, Passage des Déportés 5030 Gembloux
Tél : 081/61.49.12, les lundis de 9 à 12 heures

N° d'entreprise : 409.669.996

<http://www.srhgx.be> e-mail : srh.gembloux@uliege.be

Page Facebook : SOCIÉTÉ ROYALE HORTICOLE DE GEMBOUX

N° agrégation : P204188
Abonnement : 12 € par an
(6 numéros)
Pour étranger : 15 €
Éditeur responsable : Eugène Lahy
2, Passage des Déportés
5030 Gembloux
Tirage : 1.400 exemplaires
Bureau de dépôt : NAMUR 1

Avec le soutien de



Wallonie

Avec le soutien du
SPW

Trésorière : M GABRIEL – Compte financier de la société : BE55.0000 .0986.9344



MEILLEURS VOEUX !



Cher(e)s Membres,
La Société Royale Horticole de Gembloux espère que vos traditionnelles fêtes de fin d'année se dérouleront dans les meilleures conditions possibles.



Tout en respectant les précautions actuellement recommandées, faites tout pour que vos enfants passent leur fête de **St-Nicolas** dans la joie, émerveillés par leurs nouveaux jouets, gavés de délicieuses choses que vous leur servirez dans une ambiance féérique qu'ils n'oublieront jamais !



Passez sereinement vos journées de Noël, entourés des membres



préparé !

de votre famille que vous chérissez le plus, en profitant pleinement d'un réveillon particulier que vous aurez minutieusement



Quant au réveillon de Nouvel-An, qu'il pétille comme un verre de champagne que vous offrirez à tous ceux que vous pouvez rencontrer. Rappelez-vous que, quelles que soient les circonstances, dans nos pays occidentaux et en Belgique en particulier, vous êtes les bienheureuses personnes qui avez le mieux vécu depuis l'existence de l'homme ! Et cela, personne ne pourra vous l'enlever.

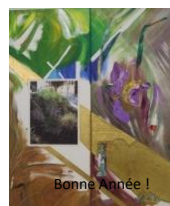

Cette seule pensée devrait vous remplir de reconnaissance éternelle à la providence et susciter en vous le plus grand bonheur.



**Bonnes fêtes de fin d'année, profitez-en pleinement !
Et surtout, soyez heureux en 2021 !**



ASSEMBLÉE GÉNÉRALE 2020

Cher(e)s Membres,

Nous avons le regret de vous annoncer que, en fonction des directives émises par le Conseil National de Sécurité, la 135^e Assemblée Générale de la Société Royale Horticole de Gembloux ne pourra se tenir cette année.

Elle est donc reportée à une date ultérieure qui vous sera communiquée en temps voulu via le journal l'Horticole et via le site de la SRHGx.

Idem pour les cours et conférences programmés en 2020

Veillez nous excuser pour ces désagréments inattendus.

COURS ET CONFÉRENCES en 2021

COURS

Les cours se donnent le DIMANCHE, de 9 h 30 à 11 h 30, dans les locaux que le Centre Technique Horticole de Gembloux met gracieusement à notre disposition au 4, chemin de Sibérie, à 5030-Gembloux. Ils sont accessibles à tous. Pour les membres, c'est gratuit. Les autres payeront 3 € par personne sur place. Pour des renseignements complémentaires, téléphonez au 081/56.71.06.

- 1) Le 17/01/2021 : Organisation d'un jardin potager, par M. Wasterlain.
- 2) Le 31/01/2021 : La permaculture, par M. Van der Cruyssen.
- 3) Le 14/02/2021 : L'utilité des fleurs au jardin, par M. Van der Cruyssen
- 4) Le 17/10/2021 : Les engrais verts, par M. Van der Cruyssen.

CONFÉRENCES

Les conférences se donnent le SAMEDI, de 15 à 17 h, dans l'auditoire de Pédologie, (dont l'entrée du chemin d'accès se trouve DIRECTEMENT à votre droite quand, venant des 3 Clés, vous quittez la Nationale 4 (au nouveau rond-point de Gembloux) pour rentrer dans l'avenue Maréchal Juin à Gembloux.

Ces conférences sont gratuites et accessibles à tous. Les membres munis de leur carte participent à une tombola gratuite.

- 1) Le 06/02/2021 la bio dynamique, par Mme Claes
- 2) Le 30/10/2021 Le potager au naturel, par M. Letor
- 3) Le 13/11/2021 L'accueil des auxiliaires au jardin, par M. Letor
- 4) Le 27/11/2021 Maintenir le sol fertile malgré les changements climatiques, par M. Wasterlain
- 5) Le 04/12/2021 la biodiversité, par M. Van der Cruyssen

*Comme nous ne savons pas d'avance si le confinement que nous connaissons actuellement sera prolongé, nous vous conseillons **de vous informer, avant chaque cours ou conférence**, afin de vérifier si ces activités sont maintenues ou non.*

- **soit par téléphone** auprès de M. Dethy (081/61.36.66), de M. Debois (0476/38.84.98 ou de M. Lardinois (0478/75.26.45).
- **soit en consultant le site** www.srhgx.be **et/ou sa page Facebook**

En outre, nous vous informons que les membres qui souhaitent **faire une analyse de leur terre** sont priés de demander le document à remplir soit à leur délégué, soit au bureau de la SRHGx, 2, Passage des Déportés, à 5030 GEMBLOUX.

(Un simple coup de fil, un lundi matin, au 081/61.49.12 suffit).

AGENDA

Précaution exceptionnelle :

étant donné les problèmes de confinement que connaît la Belgique, téléphonez aux responsables des activités que vous comptez visiter pour vérifier si celles-ci sont maintenues.

Étang et bois de Virelles :

Balades dans le pays de Chimay : 8km, 10 km, 11km Balades à télécharger

<https://www.natagora.be/reserves/virelles>:

Musée royal de Mariemont

Chaussée de Mariemont, 100, 7140 Morlanwelz

☎ 064 21 21 93

<http://www.crie-mariemont.be/fr/agenda>

- **Visite gratuite du Parc « Les arbres et la mythologie » 05 décembre 2020.** De 10h à 12h, **réservation obligatoire** - nombre de participants limité
- **Visite générale gratuite du Parc 12 décembre 2020.** De 10h à 12h, **réservation obligatoire** - nombre de participants limité
- **Visite du Parc « L'arbre en hiver » 09 janvier 2021.** De 10h à 12h, **réservation obligatoire** - nombre de participants limité - 2€/pers - 5€/famille

Noël au château de Modave

Du 12 décembre 2020 au 3 janvier 2021

Château de Modave ASBL, Rue du Parc 4, 4577

MODAVE ☎ 085/41 13 69

"Lumières & Couleurs de Noël" Venez (re)découvrir le château de Modave entièrement décoré pour les fêtes de fin d'année.



Accessible tous les jours de 11h à 18h (aussi les 24, 25 & 31 décembre et le 1er janvier) - Illumination des façades tous les jours dès 16h30 - derniers tickets vendus à 17h. La seule attraction touristique ouverte le 25 décembre ! Profitez-en...

Expo des sculptures de Folon

A l'Abbaye de Villers-La-Ville du 24 octobre 2020 au 21 février 2021. Dans le cadre du 20e anniversaire de la Fondation Folon, l'Abbaye est heureuse d'accueillir une exposition d'une vingtaine de sculptures monumentales et originales de l'artiste belge de renommée internationale **Jean-Michel Folon**.



L'exposition fait également l'écho de la sortie d'un beau livre d'art consacré aux sculptures de l'artiste (Fonds Mercator). <https://villers.be/fr/expo-folon>

Château de La Hulpe, Chaussée de Bruxelles 111, 1310 La Hulpe.



Promenades avec ou sans smartphone – Plan à télécharger.

https://www.chateaudelahulpe.be/domaine/fr/presentation_promenades

Deux promenades sont proposées que vous pourrez suivre sur votre smartphone grâce à l'app Cirkwi, application gratuite disponible sur [Google Play](https://play.google.com/store/apps/details?id=com.cirkwi) ou sur [Apple Store](https://apps.apple.com/fr/app/cirkwi/id1488888888).

Pour un jardin oiseaux admis toute l'année :

<https://www.natagora.be/oiseaux-admis>

brochure gratuite

<https://nourrissage.oiseaux-nature.be/index.html>

Devine qui vient manger au jardin : Les 6 et 7 février 2021

TRAVAUX SAISONNIERS

DÉCEMBRE

FLEURS ET PLANTES :

Hiverner les dahlias, semer sous abri les bégonias, gentianes et alstroemères.

Bouturer les acanthes et les phlox paniculés.

Terminer l'étiquetage des plantes qui disparaissent l'hiver.

Surveiller les plantes qu'il faut protéger contre le froid et l'humidité. Protéger les pensées.

Désherber, nettoyer et enrichir le sol des massifs et des rocailles.

Planter et fumer les rosiers.

PLANTES EN POTS :

Réaliser des potées et jardinières pour l'hiver.

Dehors, maintenir et surveiller les protections des bonzaïs et autres plantes frileuses que vous arroserez par temps sec.

A l'intérieur, arroser vos plantes et leur fournir aussi plus de lumière.

Maintenir au repos cactées, caladiums, plantes bulbeuses à floraison estivale et plantes grasses.

Forcer amaryllis et bulbes de printemps.

Nettoyer et ranger les pots et jardinières vides.

FRUITS :

Traiter les arbres fruitiers.

Planter des porte-greffes et réserver vos greffons.

Tailler les arbres à pépins (pommiers, poiriers), les cassissiers, les groseilliers, les ronces et les vignes.

LÉGUMES :

Semer du pourpier et du cresson alénois dans la cuisine. Repiquer les choux « De Saint-Saëns » et les laitues d'hiver.

Protéger les légumes d'hiver de façon à pouvoir les récolter par tous les temps.

Couvrir les parcelles vides d'un voile anti-racines pour étouffer les mauvaises herbes.

Nettoyer, désinfecter et ranger les filets, rames et tuteurs.

Bêcher à grosses mottes les terres lourdes.

Apporter un engrais de fond au potager.

Forcer les racines de witloofs.

Faire blanchir selon les besoins barbe-de-capucin, cardons, chicorées frisées et scaroles.

Par temps doux, aérer les châssis la journée, ouvrir les tunnels et soulever les cloches.

ARBRES ET ARBUSTES :

Planter une haie, un brise-vent ou une palissade en osier vivant.

Cerner les conifères.

Transplanter les arbres ou arbustes mal placés.

Secouer les feuillages persistants après une chute de neige.

SERRES:

Semer les passiflores.

Forcer les muguet et roses de Noël.

Maintenir les vitres propres et chauffer la serre selon les besoins des végétaux.

Aérer la journée par temps doux et ensoleillé.

Arroser le matin.

Inspecter et traiter les plantes en cas de maladies ou de parasites.

PELOUSE:

Scarifier et lutter contre la mousse.

JANVIER

Poursuivre les activités de décembre

FLEURS ET PLANTES :

Raser les bambous nains et tailler les lierres et les vignes vierges.

PLANTES EN POTS :

Tailler et repoter les roses de Chine.

Semer le dragonnier des Canaries.

LÉGUMES :

Faire l'inventaire des graines qui vous restent et préparer vos commandes.

Semer des navets à forcer et des poireaux sous châssis.

FRUITS :

Traiter les arbres fruitiers.

Planter des porte-greffes et réserver vos greffons.

Tailler les arbres à pépins (pommiers, poiriers), les cassissiers, les groseilliers, les ronces et les vignes.

Vos commandes pour la saison 2021

Comme l'année dernière, vous pouvez effectuer votre commande d'après un catalogue spécial proposant un très large assortiment de graines, bulbes, pommes de terre, terreaux et écorces etc. Cette année, il sera encore accompagné de conseils et d'informations sur l'utilisation de ce matériel végétal très diversifié.

• Les bordereaux de commande

Nos membres trouveront dans ce journal trois bordereaux blancs destinés aux commandes :

- deux de la firme Henrion concernant les semences de légumes, de fleurs, les pommes de terre et autres produits divers.
- un de la firme HORTA DCM, concernant les terreaux et engrais.

ainsi qu'un bordereau de couleur.

Si vous passez commande, il est demandé d'indiquer soigneusement vos nom, prénom et adresse, ainsi que le nom du délégué (s'il en existe un pour vous), et de rédiger votre commande en notant clairement le nombre et le prix à payer pour chaque article, ainsi que le montant total du bordereau.

Ces totaux seront à reporter sur le bordereau en couleur.

(Rem : Comme il n'est pas délivré de copie des deux bordereaux blancs Henrion, il vous est vivement conseillé de cocher, dans le catalogue HENRION, les semences et autres produits que vous avez commandés cette année. Ainsi, vous garderez un souvenir tangible en cas de contestation).

Le bordereau en couleur (avec copie pour le membre) comprendra, comme d'habitude, le montant total à payer :

- soit le montant de la commande des semences, le montant des pommes de terre, et articles divers (bon de commande Henrion),

- les engrais, et terreaux (bon de commande HORTA DMC),

- sans oublier le montant de la cotisation.

(Au verso, ce bordereau rappelle les instructions concernant la cotisation et les commandes).

• Les envois postaux

Les membres qui désirent recevoir leur commande de graines et de bulbes par la Poste devront ajouter le montant de (6,90 euros par kilo jusqu'à 2 kilos), au cadre prévu sur le bordereau en couleur.

Les envois postaux se font exceptionnellement aux membres qui n'habitent pas Gembloux et aux membres des localités où

il n'y a pas de délégué de la Société.

Rappel : Le montant des marchandises non-fournies sera dorénavant remboursé directement par le délégué (ou par un responsable de la SRHGx à la Sibérie) lors de l'enlèvement de la marchandise.

Voile de forçage : Si vous désirez acheter du voile de forçage (qui vous permettra de protéger vos légumes du froid en début et en fin de saison, et des insectes durant toute l'année), vous pouvez le signaler à votre délégué (ou à M. DETHY, délégué de Loncée. T. 081/61.36.66). Prix : 1,5 € le mètre courant (largeur = 4 m).

Toile anti-racines. Si vous désirez vous procurer de la toile anti-racines (pour garder vos fraisiers bien propres par exemple), signalez-le à votre délégué (ou à M. DETHY, délégué de Loncée. T. 081/61.36.66). Prix : 2 € le mètre courant (largeur = 2 m)

Date de clôture de l'inscription des commandes

Tous les bordereaux de commande devront impérativement être rentrés **avant le 31 décembre 2020.**

Quelle que soit la commande, il sera impossible de l'enregistrer après cette date.

• Livraison des commandes

Sauf imprévu, les commandes des membres sans délégué seront livrées fin février - début mars 2021, de 9h à 12h dans les locaux du C.T.H., chemin de la Sibérie, 4, à Grand-Manil (Gembloux).

Le prochain journal en précisera la date.

REM : Toute réclamation doit parvenir au délégué (ou au secrétariat de la Société) au plus tard 3 jours après la réception de la marchandise.

• Renouvellement de la cotisation

Nous vous rappelons que le montant de la cotisation est de 12 €. Nous insistons aussi sur le fait que la carte de membre est nominative.

En conséquence, nous souhaitons vivement que nos membres effectuent leurs paiements (cotisations et commandes) à leur nom personnel plutôt qu'à celui d'un conjoint, d'un parent, ou d'un ami.

Les travaux du secrétariat et de la comptabilité en seront ainsi simplifiés et les erreurs, omissions ou malentendus, évités.

Nos délégués voudront bien être attentifs à cette recommandation.

Villages desservis par des délégués

| Village | Délégué | Adresse | Contact |
|-------------------|---------------------|--|---|
| AISCHE | DEBOIS Georges | rue Bêchée, 5 B-5031 Grand-Leez | 081/ 64.00.42 // 0476/38.84.98 deboisg@gmail.com |
| BEUZET | DINJART J. | rue de la Station, 44 B-5030 Beuzet | 081/ 56.72.03 ben.dinjart@swing.be |
| BOSSIERE | SCHMIT Anne-Marie | rue de la Croix-Rouge, 8 B-5032 Bossière | 081/ 63.42.18 annemariedefrenne@yahoo.fr |
| BOVESSE | LECOCQ Alain | rue des Spynées, 9 B-5081 St-Denis-Bovesse | 081/ 56.63.17 // 0478/95.14.70 lecocq.alain@belgacom.net |
| CHASTRE | HENRY J.M. | av. du Castillon, 47 1450 Chastre. | 010 / 65.66.12 jmhenry@voo.be |
| CORROY-LE-CHATEAU | SCHMIT Anne-Marie | rue de la Croix-Rouge, 8 B-5032 Bossière | 081/63.42.18 annemariedefrenne@yahoo.fr ou annemariedefrenne@yahoo.com |
| CORBAIS | DEVAUX Albert | rue des Hayeffes, 6 B-1435 Mont-Saint-Guibert | 010/ 65.63.05 albert.devaux@skynet.be |
| DORINNE (Yvoir) | KRAFFT Alain | 20, rue d'En Haut B-5530 Dorinne | 083/ 68.82.48 alain.krafft@aigx.be |
| ÉMINES | LECOCQ Alain | rue des Spynées, 9 B-5180 St-Denis-Bovesse. | 081/56.63.17 // 0478/95.14.70 lecocq.alain@belgacom.net |
| ERNAGE | CHAMPAGNE Étienne | rue Camille Cals, 6 B-5030 Ernage. | 081 / 60.03.86 etienne.champagne@skynet.be |
| FLAWINNE | DETRAUX Jean | rue Geuvens, 12 B-5020 Vedrin | 081 / 21.28.84 j.detraux@hotmail.com |
| GÉROMPONT | BAU Philippe | r. Julien Salmon, 14 B-1367 Gérompont | 081 / 58.51.17 france.badard@skynet.be |
| GRAND-LEEZ | DEBOIS Georges | rue Bêchée, 5 B-5031 Grand-Leez. | 081 / 64.00.42 // 0476/38.84.98 deboisg@gmail.com |
| GRAND-ROSIÈRE | ROMAIN Clément | chaussée de Namur, 98 B-1367 Grand-Rosière. | 081 / 87.71.86 |
| GREZ-DOICEAU | GILLEBERT Christine | Clos des papeteries, 15 B-1390 Grez-Doiceau | 0479/34.91.43 Christine20107782@hotmail.fr |
| HÉVILLERS | DEVAUX Albert | rue des Hayeffes, 6 B-1435 Mont-St-Guibert. | 010 / 65.63.05 Albert.devaux@skynet.be |
| ISNES (Les) | DINJART J. | rue de la Station, 44 B-5030 Beuzet | 081/ 56.72.03 dinjartsophie@gmail.com |
| JAUCHE | MASSET Stéphane | rue de Tirlemont, 4 B-1350 Noduwez | 0473/69.19.21 Stephane.masset@engie.be |
| JODOIGNE | MASSET Stéphane | rue de Tirlemont, 4 B-1350 Noduwez | 0473/69.19.21 Stephane.masset@engie.be |
| LIERNU | DEBOIS Georges | rue Bêchée, 5 B-5031 Grand-Leez | 0476/38.84.98 deboisg@gmail.com |
| LINCENT | MASSET Stéphane | rue de Tirlemont, 4 B-1350 Noduwez | 0473/69.19.21 Stephane.masset@engie.be |
| LISOGNE | KRAFFT Alain | rue d'En Haut, 20 B-5530 Dorinne (Yvoir) | 083 / 68.82.48 alain.krafft@aigx.be |
| LONZÉE | DETHY Guy | rue Tri Colau, 10a B-5030 Lonzée. | 081 / 61.36.66 moniquegabriel@hotmail.fr |
| LOYERS (Dinant) | KRAFFT Alain | rue d'En Haut, 20 B-5530 Dorinne (Yvoir) | 083 / 68.82.48 alain.krafft@aigx.be |
| MAZY | SCHMIT Anne-Marie | rue de la Croix-Rouge, 8 B-5032 Bossière. | 081 / 63.42.18 annemariedefrenne@yahoo.com |
| MEUX | DEBOIS Georges | rue Bêchée, 5 B-5031 Grand-Leez. | 081 / 64.00.42 // 0476/38.84.98 deboisg@gmail.com |
| MONT-St-GUIBERT | DEVAUX Albert | rue des Ayesses, 6 B-1435 Mont-St-Guibert. | 010 / 65.63.05 albert.devaux@skynet.be |
| NODUWEZ | MASSET Stéphane | rue de Tirlemont, 4 B-1350 Noduwez (Orp). | 0473/69.19.21 Stephane.masset@engie.be |

| | | | |
|----------------------|-------------------|---|---|
| ORBAIS | THIJS Baudouin | rue de la Tasnière, 5a B- 1360 Orbaix | 081/65.64.79 baudouinthijs@yahoo.fr |
| OTTIGNIES | HERTSENS Robert | rue du Tombois, 18 B-1367 Petit-Rosière | 0475/74.99.97 roberthertsens@hotmail.com |
| ORP-LE-GRAND | MASSET Stéphane | rue de Tirlemont, 4 B-1350 Noduwez (Orp). | 0473/69.19.21 Stephane.masset@engie.be |
| PERWEZ – ROSIÈRE | HERTSENS Robert | rue du Tombois, 18 B-1367 Petit-Rosière | 0475/74.99.97 roberthertsens@hotmail.com |
| PETIT-ROSIÈRE | HERTSENS Robert | rue du Tombois, 18 B-1367 Petit-Rosière | 0475/74.99.97 roberthertsens@hotmail.com |
| RANSART | LUYTEN Jacques | rue Delhaize, 71A B-6043 Ransart | 071 / 35.65.74 luyten.jacques@hotmail.be |
| RHISNES | THOMAS Claudine | rue de l'Eau bleue, 3 B-5080 Rhisnes | 081/56.84.73 // 0471/26.93.48 lemclau@live.fr |
| St-DENIS-BOVESSE | LECOCQ Alain | rue des Spynées, 9 B-5081 St-Denis-Bovesse | 081 / 56.63.17 // 0478/95.14.70 lecocq.alain@belgacom.net |
| SAINT-GERMAIN | DEBOIS Georges | rue Bêchée, 5 B-5031 Grand-Leez | 081 / 64.00.42 // 0476/38.84.98 deboisg@gmail.com |
| SART-DAMES-AVELINES | TAMINIAUX Joël | Tienne St-Roch, 13 B- 1495 Sart-Dames-Avelines | 071 / 87.78.71 taminiaux.demare@gmail.com |
| SAUVENIERE | BAQUET Jean-Marie | chaussée de Tirlemont, 285 B-5030 Sauvenière | 081 / 61.34.62 |
| SPY | HANSOULLE Georges | rue de la Sauvenière, 93 à B-5198 SPY | 071/78.42.13 ghansoulle@voo.be |
| THOREMBAIS-St-TROND | HERTSENS Robert | rue du Tombois, 18 B-1367 Petit-Rosière | 0475 / 74.99.97 roberthertsens@hotmail.com |
| TOURINNES-St-LAMBERT | BAQUET Jean-Marie | chaussée de Tirlemont, 285 B-5030 Gembloux | 081 / 61.34.62 |
| VEDRIN | DETRAUX Jean | rue Geuvens, 12 B-5020 Vedrin | 081 / 21.28.84 j.detraux@hotmail.com |
| WALHAIN-St-Paul | BAQUET Jean-Marie | chaussée de Tirlemont, 285 B-5030 Sauvenière | 081 / 61.34.62 |

Permanences pour les commandes 2021



LONZÉE: Guy DETHY recevra ses membres le samedi 12 et le dimanche 13 décembre 2020, entre 9 h et 12 h. Tél. : 081/61.36.66

FLAWINNE - VEDRIN :



Jean DETRAUX recevra ses membres le samedi 12 et le dimanche 13 décembre 2020, entre 9 h et 12 h. Tél. : 081/21.28.84



NODUWEZ – ORP-LE-GRAND – JAUCHE – JODOIGNE et environs: Stéphane MASSET recevra vos commandes du 7 au 11 décembre en

soirée (entre 18 et 21 h. 30) et le samedi 12 décembre 2020 entre 10 h et 18 h.
Stéphane MASSET, rue de Tirlemont, 4 B-1350 Noduwez. Tél. : 0473/69.19.21
Stephane.masset@engie.be

Avis aux membres de notre ancien délégué de MAZY, François Legrand :

Les membres qui étaient affiliés chez M. François LEGRAND sont priés de s'adresser à Madame SCHMIT-DEFRENNE de Bossière. Tél. : 081/63.42.18.

DU NOUVEAU A LA S.R.H.Gx.

Un candidat administrateur

La SRHGx a le grand plaisir de vous présenter un futur administrateur. Avec son titre d'Ingénieur agronome, il peut prétendre aux plus hautes fonctions dans notre société. Tous les membres du Conseil d'Administration sont ravis et feront tout ce qu'il est possible pour l'aider à relancer les activités de la société. Attendez-vous donc à du nouveau à la SRHGx...après les mesures de confinement, bien entendu.

Bienvenue chez nous, Monsieur Otoul !

Christian Otoul



Tout récent pensionné et grand amateur de parcs et jardins, Christian Otoul est membre de la Société Royale Horticole de Gembloux depuis 1996

et s'est proposé pour aider notre Société Royale Horticole de Gembloux.

Ingénieur Agronome (Eaux et Forêts, 1978) issu de La Faculté Universitaire des Sciences Agronomiques de l'Etat à Gembloux, Christian réside à 5030 Grand-Manil. Il a travaillé en Afrique (Algérie et Burundi) dans le domaine des recherches agronomiques et en recherches cliniques (UCB). Il partage plus de temps pour son hobby de jardinage entamé depuis 1991 et l'arboriculture fruitière (pommiers, poiriers, pruniers, cerisiers, noyers). Il apprécie beaucoup les visites de parcs, arboretums et forêts, et cultive son propre potager généralement en bioculture.

Christian OTOUL : adresse : rue Bois Grand-Père, 15 à B-5030 Gembloux (Grand-Manil).

GSM : 0473/41.13.90

e-mail : otoul.christian@belgacom.net

Du changement à Noduwez

Notre Vice-président, Jean-Marie HERMANS, ayant demandé d'être déchargé de son rôle de délégué à Noduwez, c'est dorénavant Stéphane MASSET demeurant à rue de Tirlemont, 4 à 1350 Noduwez qui sera notre représentant dans ce splendide village. Tél. : 0473/69.19.21 Mail : stephane.masset@engie.com



Ce responsable de projets pour de grands opérateurs en téléphonie est aussi un fervent amateur de jardinage. Membre de la SRHGx depuis des années, il cultive un potager de 150 m² et dispose d'un vaste terrain de jeu réservé à ses enfants où il élève des poules. Il profite aussi de ses arbres fruitiers (pommier, poirier, cerisier, noyer etc.) et de ses nombreuses plantes

florales (rosiers, jasmin, lavande etc.). Bref, c'est un jardinier complet comme on les aime !

La Société Royale Horticole de Gembloux lui souhaite la bienvenue parmi ses bénévoles et espère qu'il trouvera beaucoup de satisfactions à rendre de précieux services à tous ses concitoyens qui ont le bonheur de cultiver un jardin.

Coutellerie DEPIREUX Léon



Remise : 10% sur FELCO



Grand'rue, 52 - 5030 GEMBOUX

Tél : 081/61.34.73

info@depireux.be - www.depireux.be

NOUVEAUX ABONNÉS, ATTENTION !!!

Ceux qui se sont affiliés depuis mai 2020, lors d'une manifestation de la Société Royale Horticole de Gembloux (conférence, cours, stand, voyage, etc.), auprès d'un délégué ou au bureau de Gembloux, bénéficient d'une belle promotion. En effet, ils sont en ordre de cotisation pour l'année 2021.

Nous rappelons aux membres de la SRHGx, qui auraient oublié de payer leur cotisation en temps voulu, et qui auraient ainsi occasionné des frais de rappel à la SRHGx, d'avoir le fair-play de verser 13 € pour leur cotisation (au lieu de 12 €), afin de ne pas léser les autres membres de la société. Nous les en remercions d'avance.

Idées cadeaux pour les fêtes proposées par Christine BLANCKE

* **Agenda jardin 2021**

Nicole Burette, Violaine Marchal et Audrey Moureaux – Éd. Weyrich

Pratique et concret, rédigé à la façon des anciens almanachs, votre Agenda Jardin 2021 vous permettra de mener à bien toutes vos activités de jardinage : semis, plantations, tailles, rempotages et soins divers, qui n'auront plus dès lors de secrets pour vous.

1000 conseils pour les jardiniers débutants et expérimentés, Luc Noël
208 pages, 24,95 €, Editeur : Racine, ISBN : 9782390251309

Luc Noël (émission TV Jardins & Loisirs), partage ici une myriade d'informations, conseils avisés, retours d'expérience issus de ses années de jardinage, de rencontres et de visites de jardins.

* **Au fil des saisons** - ☎ 081/62 73 10 - demothemis.ugr.be/html/aufilessaisons.html

* **Jardiner avec les enfants - Jenny Hendy - Éd. Delachaux et Niestlé**

Des idées fantastiques de jardinage pour les 5-12 ans : faire pousser ses fruits et légumes, s'amuser avec les fleurs, décorer le jardin, observer la vie sauvage.

* **Alternatives au gazon - Plantes et techniques couvre-sol pour climat sec**

Olivier Filippi – Éd. Actes Sud

Ce livre propose des alternatives enthousiasmantes, économes en eau et en entretien, pour que le jardin redevienne un espace vivant, adapté au lieu où il se situe et ouvert à tous les possibles.

* **Toutes les plantes supportant la sécheresse** **Aurélien DAVROUX – Éd. Ulmer**

Face aux enjeux climatiques, il est indispensable d'utiliser dans nos jardins des plantes qui résistent à la sécheresse sans nécessiter d'arrosage.

* **Un jardin pour les abeilles ; 80 plantes pour attirer bourdons, abeilles sauvages et domestiques**

Elke Schwarzer - Éditions Delachaux et Niestlé

Comment participer activement à la préservation de la biodiversité et à la protection des insectes pollinisateurs ? Comment aménager un jardin-refuge, même de petite surface ?

* **Des plantes pour l'esprit** **Des plantes médicinales pour la mémoire, le moral et l'intellect**

Nicolette Perry & Elaine Perry - Éditeur : Rouergue

Êtes-vous sujet(te) au stress, aux insomnies, à la fatigue ou aux mouvements d'humeur, ou bien à la recherche de substances naturelles bénéfiques pour l'esprit ? Alors, ce livre devrait vous combler.

* **Cueillette buissonnière dans les bocages "Usages populaires des plantes sauvages en Thiérache - Pays de Chimay" (à commander à l'Aquascope de Virelles)**

Cet ouvrage vous raconte tout cela : les plantes à manger et celles pour se soigner, les plantes pour faire des jouets, des sifflets et des outils, les plantes pour soigner les bêtes qui allaitent et celles qui feront muer les pigeons, les plantes pour la lessive et l'artisanat local. Des plantes-compagnes, des plantes-trésors, côtoyées au quotidien.

Profitez de cette occasion pour rendre visite à la librairie l'**Apostrophe** (au n° 5 de la Grand Rue, Gembloux) pour la remercier d'avoir si aimablement **offert une grande quantité de livres afin de reconstituer la bibliothèque de la Société Royale Horticole de Gembloux.**

Tél. : 081/61.28.12

Mail : nicole.franqc@lapostrophe.be

Merci

RECETTES MAISON

CONFITURE DE NOËL

<https://www.marieclaire.fr/cuisine/confiture-de-noel,1206864.asp>

Ingrédients pour 4 pots

200 g de figues sèches moelleuses
100 g d'abricots secs moelleux
40 g de dattes dénoyautées
40 g de pruneaux dénoyautés
30 g de raisins secs
400 g de sucre
1 citron bio
10 cl de rhum



Recette

12 Heures à l'avance, lavez le citron, râpez son zeste au-dessus d'un saladier, ajoutez le jus du fruit. Hachez grossièrement les fruits, sauf les raisins. Mettez-les dans un saladier avec le sucre, le rhum, les raisins et 40 cl d'eau. Remuez, couvrez et laissez macérer 12 heures.

Passé ce temps, versez le contenu du saladier dans une casserole à fond épais, portez à ébullition sur feu vif, puis laissez frémir environ 20 min, en remuant sans cesse.

Mixez la préparation au mixeur-plongeant, par à-coups : laissez les morceaux ou choisissez une texture plus fluide. Répartissez la confiture dans des pots ébouillantés, fermez-les et posez-les sur le couvercle jusqu'à ce que la confiture soit froide. Cette confiture est délicieuse avec le foie gras ou pourra tout simplement être dégustée sur du pain toasté.

SIROP ADOUCISSANT AU MIEL, THYM et ROMARIN En cas de toux ou de gorge irritée.

Ingrédients

– 250 ml d'eau
– 3 branches de romarin (bactéricide, aide à lutter contre les infections et notamment les infections bronchiques et les refroidissements)
– 3 branches de thym (anti-inflammatoire et antiseptique)
– jus d'un citron bio (bactéricide, vitamine C, conservateur)
– 8 c. à s. de miel bio (antiseptique, adoucissant, tonique)
– un morceau de gingembre râpé (bactéricide, antioxydant, anti-inflammatoire)
– 6 gouttes d'essence de citron (facultatif)

Recette

On commence par préparer une simple infusion de plantes.

Faire bouillir l'eau, retirer la casserole du feu et plonger le thym, le romarin, et le gingembre râpé dans la casserole. Couvrir et attendre environ 15 minutes. Retirer le couvercle en prenant soin de récupérer les quelques gouttelettes présentes sur le dessous du couvercle qui sont très riches en propriétés actives.

Filtrer le mélange, remettre l'eau infusée dans la casserole, mélanger l'essence de citron avec le miel avant de les incorporer à l'infusion. Remettre sur feu doux et réduire jusqu'à obtention d'un mélange sirupeux.

Transvaser dans un flacon.

Vous pourrez prendre 1 cuillère à soupe de ce sirop en cas de toux et ce jusqu'à 3 fois par jour.

QUESTION - RÉPONSE



Monsieur DUBOIS, un membre de Marilles, se demande pourquoi de larges taches noires sont apparues dernièrement sur ses tomates, comme on peut le voir sur la photo.

Lors d'une période sèche comme celle que nous avons connue, on observe parfois l'apparition de larges taches noires

déprimées sur les tomates. Il s'agit généralement d'un problème physiologique dû à une alimentation irrégulière en eau **appelé «nécrose apicale» ou «cul noir»**. La plante a eu très soif puis a été fortement arrosée. Or, la tomate préfère **un léger arrosage apporté très régulièrement**.

Remarquez qu'une alimentation irrégulière en eau peut aussi provoquer l'apparition de larges fentes de croissance sur la tomate peu avant la récolte. Et, si la saison avait été humide et orageuse, il aurait pu s'agir d'une attaque du mildiou. Mais alors, des taches noires seraient apparues d'abord sur les feuilles, puis sur les fruits ; ce qui n'est pas le cas ici. (Photo de Jean-Marie Hermans).

ALLÔ, LES JEUNES ?

LA PERMACULTURE ?

C'est si simple...

Page Facebook : SOCIÉTÉ ROYALE HORTICOLE DE GEMBOUX

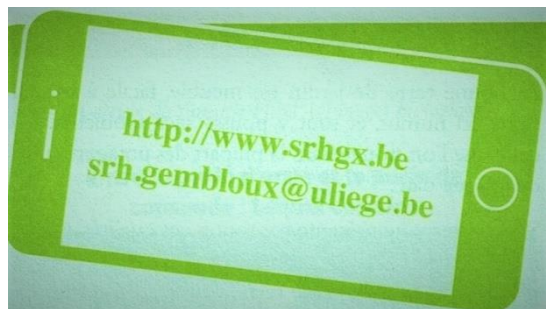

Il suffit de laisser faire la nature...comme dans une forêt !

L'humus de la forêt (ou **notre compost**), si important, est tout simplement produit par des feuilles et des branches tombées. Elles sont digérées par une faune très diverse qui ne laisse finalement qu'une matière organique très nutritive pour les végétaux. (Ce compost sera formé de couches (de ±15 cm) successives de matières azotées (« 1/3 de matières vertes ») et de matières carbonées (2/3 de matières dites « brunes ») : broyats divers, cartons etc.).

Mais si nous voulons faire mieux que la forêt, dans notre potager où pousseront des légumes si gourmands, nous veillerons à **enrichir ce compost gratuit** (fait de nos déchets ménagers, de cartons, de tontes de pelouse etc.) avec des engrais organiques (fumier naturel ou séché, cornes broyées, poudres d'os, algues calcaires, etc.). Nous veillerons à ne plus utiliser qu'un peu d'engrais chimique, lorsque c'est vraiment indispensable, car utilisé en grande quantité, cet apport nuirait à notre faune... et à notre santé un jour ou l'autre.

Pour lutter contre les ravageurs (sans insecticide), nous utiliserons des méthodes de lutte préventives comme l'association de plantes répulsives ou l'utilisation de pulvérisations à base de plantes insecticides ou fongicides : (purins ou macérations de fougères, d'orties, de bouleau, de consoude, de lavande, de menthe, de pissenlits, de sureau ; infusions de basilic, de géranium, de raifort, de rhubarbe, de thym, de sauge, de feuilles de tomates etc. ; décoction de prêle, de tanaïs etc. (Voir à ce sujet l'*Horticole* n° 480).



Pour **attirer les pollinisateurs et les oiseaux**, grands mangeurs d'insectes, nous créerons de la biodiversité dans notre jardin ; mélangerons plantes, légumes et fleurs ; planterons différents arbres et arbustes fruitiers indigènes et ménagerons une zone sauvage si propice à la faune locale.

Et, par ces chaleurs inhabituelles, pour **éviter que notre terre ne se dessèche et surtout pour nourrir la faune de notre jardin**, nous paillerons notre sol ou le couvrirons d'engrais vert en fin de saison. Une épaisseur de 8 cm de feuilles mortes, de déchets de tailles diverses, de compost, de tontes de pelouse etc. fera le bonheur des vers et autres insectes utiles, ces amis des jardiniers qui transformeront tous ces déchets en précieux humus.

Nous privilégierons enfin **la bêche écologique ou grelinette** qui, en aérant le sol sans le retourner, n'enfouit pas la faune aérobique et n'expose pas à l'air la faune anaérobique. Elle ne blesse pas nos vers non plus, elle les dérange un peu, tout simplement. En pratiquant la permaculture, c'est-à-dire en cultivant notre sol sans l'abîmer, nous participerons, dans la mesure de nos pauvres moyens, à la préservation de notre mère, la Terre, ce joyau de l'univers !

Claudine THOMAS, déléguée de la SRHGx à Rhisnes, rue de l'Eau bleue, 3

Tél.: 0471/26.93.48. E-mail : lemclau@live.fr

Voici 2 livres que Claudine vous conseille :

- **Mon petit jardin en permaculture, durable, esthétique et productif !**

De Joseph Chauffrey. Aux éditions "Terre vivante".

- **Je prépare mes potions pour le jardin : Purins, badigeons, traitements...**

De Brigitte Lapouge-Déjean & Serge Lapouge. Aux éditions "terre vivante".

Bambois : jardin en permaculture (photo 25-Oct-2020)

PUBLICITÉ: Favorisez les annonceurs de l'Horticole!

S'ils proposent des ristournes, munissez-vous de votre carte de membre car c'est le seul moyen de prouver que vous êtes en règle de cotisation pour l'année en cours.

**Des projets de construction ?
Venez nous en parler.**



Vous projetez bientôt de rénover votre habitation ? Nous avons toujours un financement qui vous correspond.

Attention : emprunteur de l'argent coûte aussi de l'argent.

AG GEMBOUX
Av Faculté d'Agronomie 89 - 5030 GEMBOUX
Tél.: (+32)61611212
Email: gemblox.faculte@crelan.be
GENÉRINES MULTI-SERVICES SPRL - Banque et Assurance - ISMA n° 010281 A-08



Le bon sens a trouvé sa banque

NOUVEAU

Action promo pour l'ouverture!

Votre magasin Bio-éthique **verT de terre** a pris ses quartiers dans le vôtre!

Réduction de 5 %
sur présentation de la carte SRHGx

Magasin Bio-éthique verT de terre
130B chaussée de Namur
5030 Gembloux
Tél 081 61 59 00
Info: vertdeterre.biz



verT de terre



HORTA
JARDIN & ANIMAUX

HORTA GEMBOUX • Jardin Loisirs

141, chaussée de Namur
5030 Gembloux
Tel: 081/611206

Rejoignez nous sur notre page Facebook
Site internet: www.jardinloisirs.be



LES SERRES
DE SAUVENIERE
Tél.: 081/600 326



Pépinière : rosiers -
arbustes - fruitiers.

Royal canin - Eukanuba - Pro Plan
Semences - engrais - plants de pomme de terre
Pantes vertes et fleuries
Décoration

-10% sur tous les terreaux aux membres
de la Société Royale Horticole de Gembloux



Pépinière Paquet & Fils
Horticulteur - Pépiniériste

- PEPINIERE D'ORNEMENT ET FRUITIERE
- PLANTES ANNUELLES ET D'ORNEMENT
- GARDEN CENTER
- CHRYSANTHEMES

413, Ch. de Namur - BEUZET
(081) 56 66 79
benoit@pepiniere-paquet.be

• GRAINETERIE
• ET ALIMENTATION PETITS ELEVAGES

RISTOURNE de 10%
aux membres de la Société
Royale Horticole de Gembloux
QUI PRÉSENTERONT LEUR CARTE
SUR LES PLANTES ORNEMENTALES
ET FRUITIERS, LES TERREAUX
ET ARTICLES DE DÉCORATION, TERRE CUITE, BÉTON, PLASTIQUE

**Domaine de
La Pommeraie**
Gembloux

PRODUCTEUR - RÉCOLTANT - VENTE DIRECTE DE FRUITS



HEURES D'OUVERTURE
Ouvert de septembre à février
Mercredi et samedi de 9h à 18h
ou sur rendez-vous!

TÉL.: 081 610 871